

vera

SIEMPRE A TU LADO

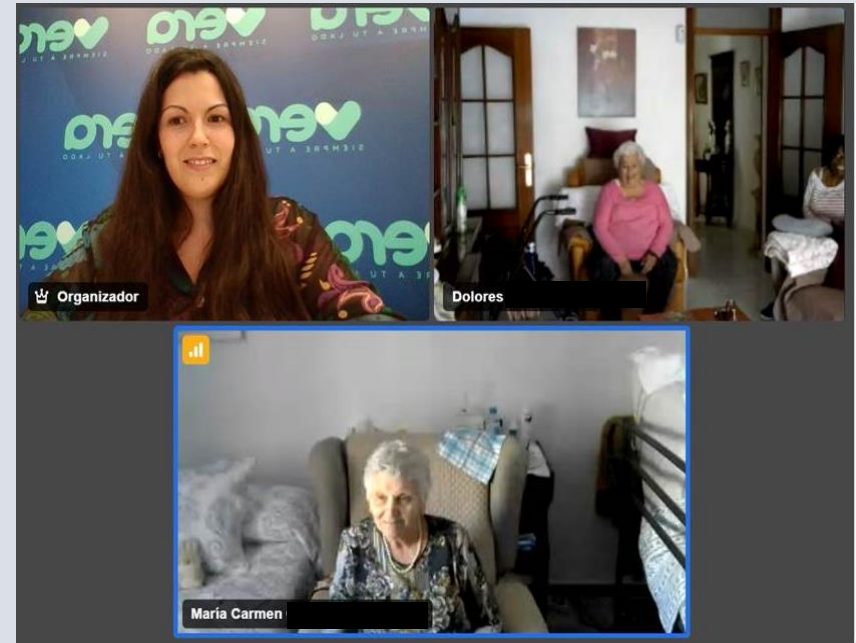



Evolución terapéutica usuarios VERA



Escala de Yesavage (depresión), $d=1.32$ (efecto muy grande)

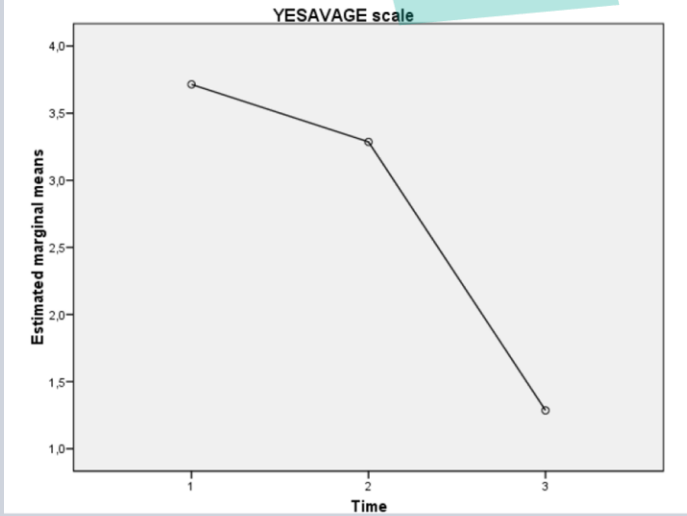

Escala de Hamilton (depresión), $d=0.61$ (efecto moderado - grande)

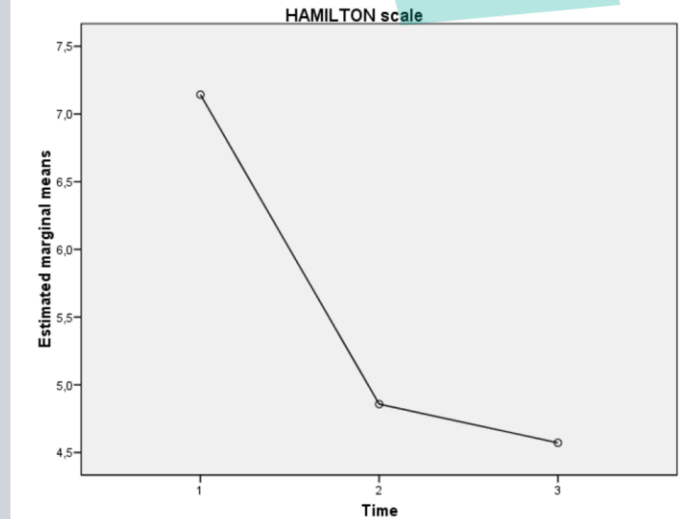

Escala de GOLDBERG -GHQ28 (salud general), $d=2.17$ (efecto muy grande)

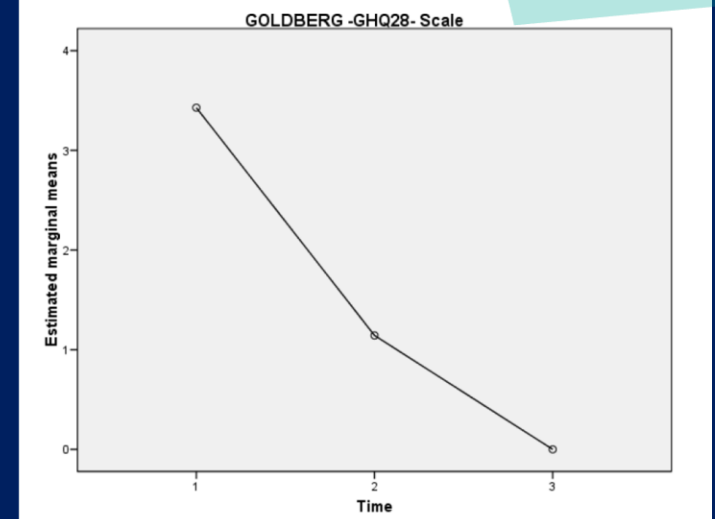

Escala de ESTE (soledad percibida), $d=0.91$ (efecto grande)

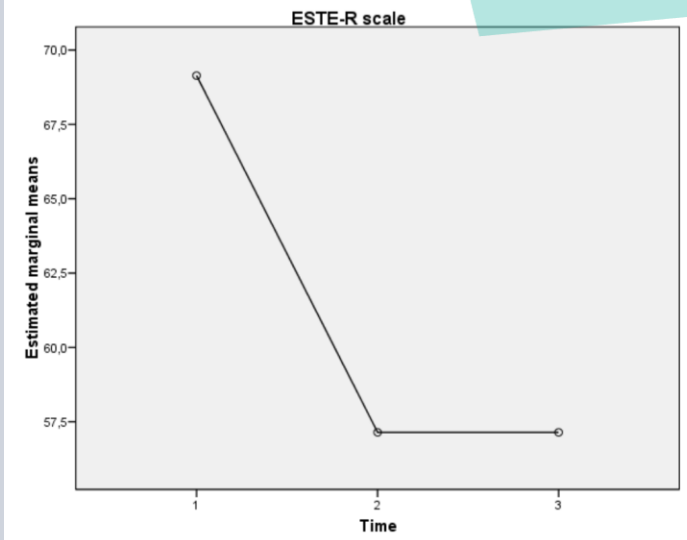

Escala de FUMAT (calidad de vida), $d=0.72$ (efecto moderado - grande)

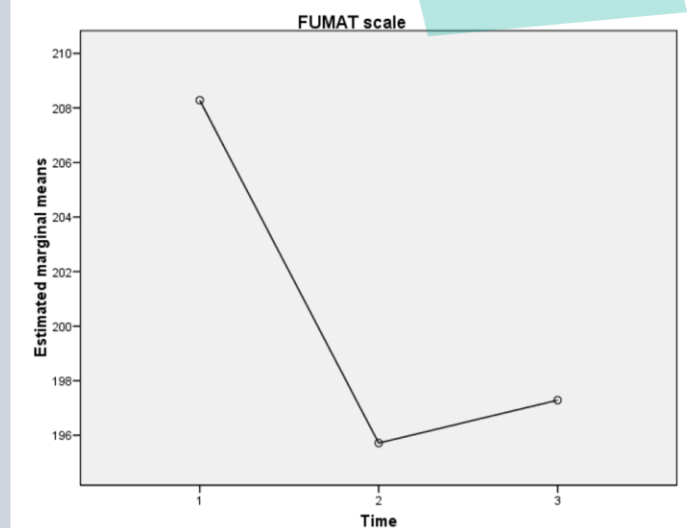

Escala de WHOQOL-BREF (calidad de vida), $d=0.91$ (efecto grande)

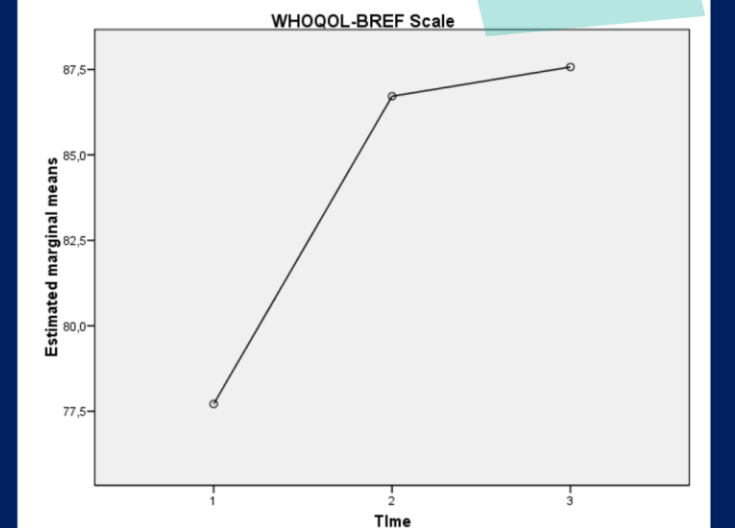



Patrones de Comportamiento en el hogar: sueño y actividad

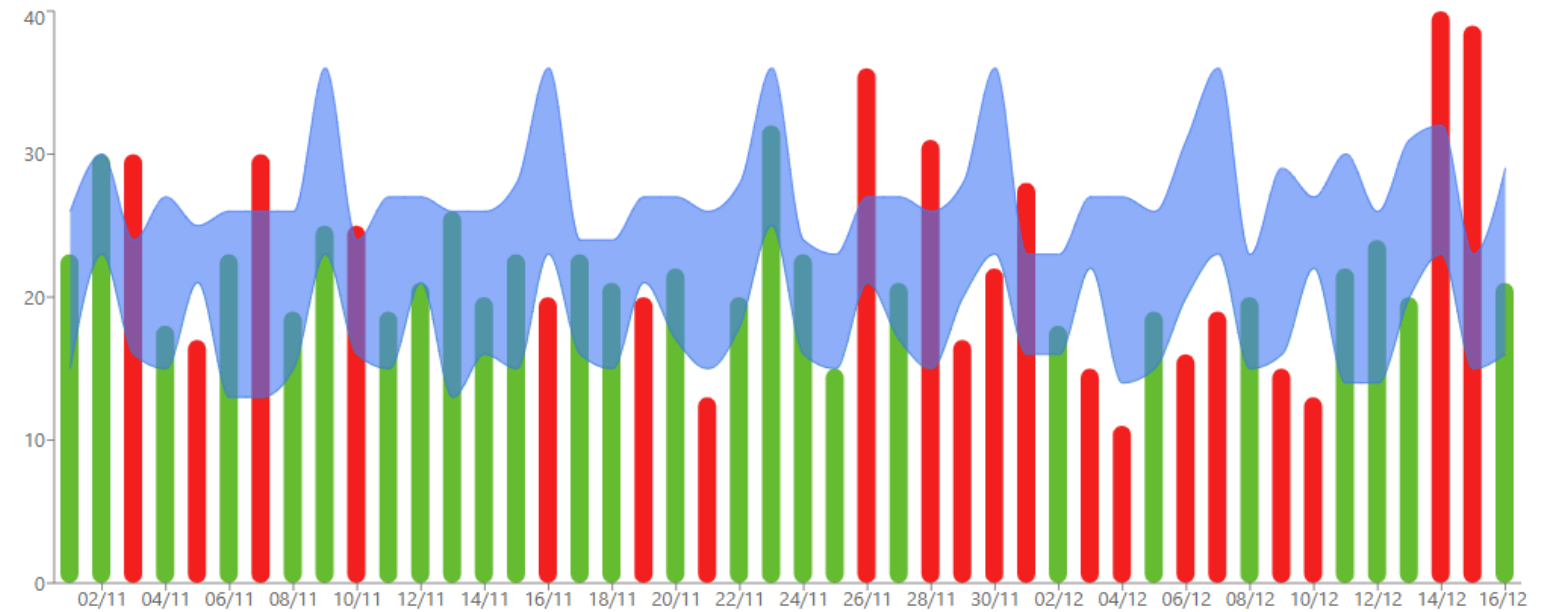
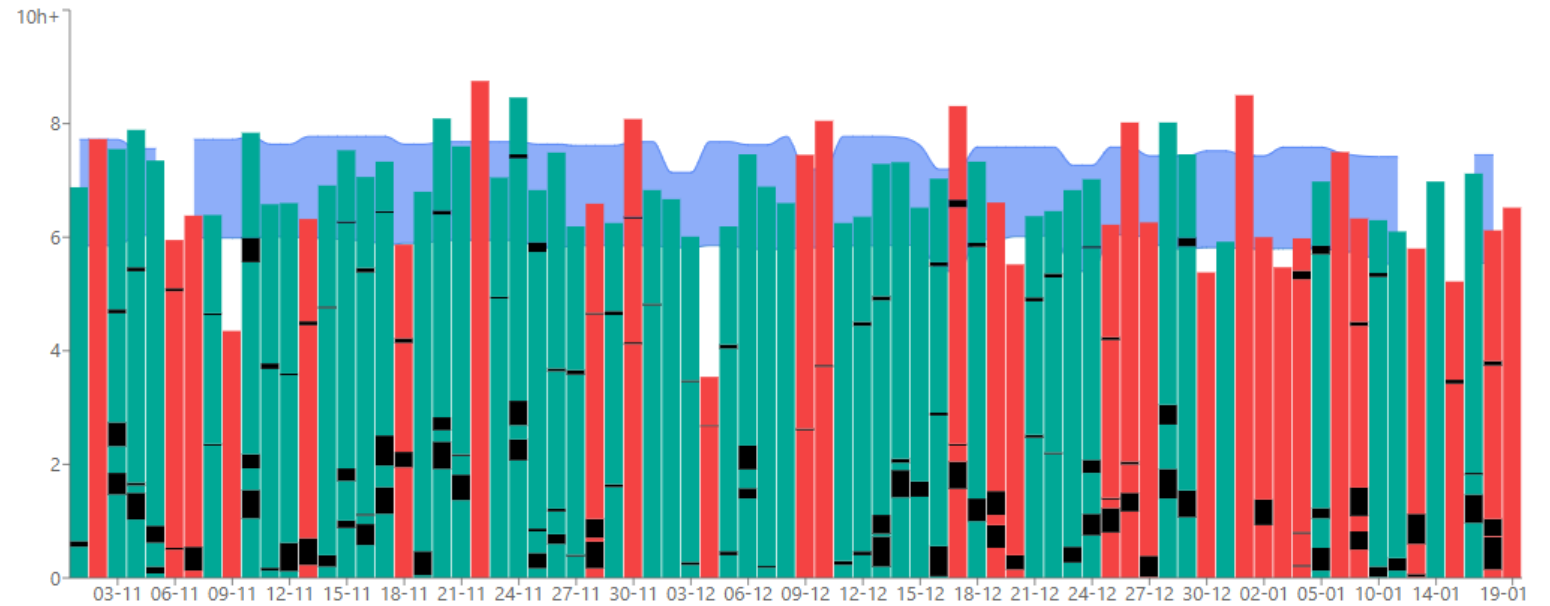

Cuidados, Autonomía e Inclusión Social

<https://caminn.es/>



¿A QUIÉN VA DIRIGIDO CAMINN?

Usuarios

A las personas usuarias les ofrece un servicio individualizado y personalizado de asistencia socio-sanitaria que mejora su calidad de vida, su nivel de felicidad y su bienestar social y contribuye a eliminar el sentimiento de soledad.

01

Profesionales

A los profesionales de las diferentes disciplinas que participan en la prestación del servicio, les conecta a una comunidad digital donde atender a más usuarios y compartir información y opinión con otros profesionales, lo que les aporta un entorno de trabajo más amplio, diverso y enriquecedor.

02

Familiares

A los familiares y cuidadores les da la tranquilidad de saber que sus mayores están siempre bien atendidos, aportándoles información sobre su progreso y recursos profesionales para su propio respiro y capacitación.

03

Administraciones públicas

A las Administraciones Públicas, les permite ofrecer una alternativa de calidad a las personas que necesitan atención socio-sanitaria, según los principios de un modelo de atención centrada en la persona.

04

UN PROYECTO PILOTO

Seguimiento asistencial a 225 personas en la Comunidad Autónoma de Madrid

CAMINN proporcionará un seguimiento asistencial a 225 personas de la **Comunidad de Madrid**, tanto usuarias ya de distintos servicios asistenciales (residencias, centros de día, y servicios de asistencia domiciliaria) como nuevas personas usuarias que participan voluntariamente en el piloto desde sus domicilios.

El proyecto cuenta con una subvención de 676.957,23 € durante un plazo de ejecución de 18 meses desde el 1 de julio de 2023.

CON LA COLABORACIÓN DE



CONSEJERÍA DE FAMILIA, JUVENTUD Y ASUNTOS SOCIALES



FINANCIADO POR



Financiado por la Unión Europea NextGenerationEU



MINISTERIO DE DERECHOS SOCIALES Y AGENCIA 3030



Plan de Recuperación, Transformación y Resiliencia



¿POR QUÉ CAMINN?

Los modelos de atención social actuales presentan limitaciones crecientes

Diversos estudios científicos han demostrado que las personas que se sienten solas tienen más problemas de salud, se sienten peor, e incluso, pueden llegar a morir a una edad más temprana.

Los modelos de atención social actuales presentan limitaciones, tanto en la capacidad y disponibilidad de los actuales espacios físicos asistenciales, como en la disponibilidad de los perfiles profesionales socio-sanitarios necesarios.

El reto para los servicios sociales de la **Comunidad de Madrid** es dar respuesta a las demandas y necesidades de una población mayor cada vez más envejecida y dependiente, en la que los cuidados de larga duración adquieren un mayor protagonismo, también para apoyar a las personas con discapacidad.



¿CÓMO FUNCIONA CAMINN?

Una plataforma digital para facilitar el trabajo asistencial

CAMINN es una plataforma digital que permite una cobertura asistencial de servicios a través de un entorno de colaboración.

El equipo de CAMINN está formado por psicólogas, trabajadoras sociales, fisioterapeutas y animadores socioculturales, entre otros, que garantizan un trato adaptado a cada persona.

Los usuarios pueden participar en sesiones individuales y grupales a través de un sistema de videoconferencia desde la propia herramienta que conecta con los hogares o centros.

La conexión se establece a través del propio televisor, lo que mejora la adhesión, al minimizar la adaptación y aportar una adecuada ergonomía audiovisual.

vera

SIEMPRE A TU LADO

